

# БУДІВЕЛЬНИЙ ПАСПОРТ

Будівництво індивідуального житлового будинку  
(назва об'єкта будівництва)

м. Рівне, в районі вулиць Макарова та Пржевальського  
(місцезнаходження земельної ділянки)

Документ, що засвідчує право власності або користування земельною ділянкою: витяг з Державного реєстру речових прав на нерухоме майно про реєстрацію права власності № 150860984 від 22.12.2018 на підставі договору купівлі-продажу земельної ділянки, серія та номер: 3090, виданого 22.12.2018 приватним нотаріусом Рівненського міського нотаріального округу Сивоглаз С.С.; кадастровий номер: 5610100000:01:020:0418 (площа ділянки – 0,0872 га).

Замовник: Семчук Андрій Григорович,

(паспортні дані та контактна інформація)

Примірник № 2

Реєстраційний № 01-П/30

Реєстраційний № містобудівного кадастру 01-П/30

Будівельний паспорт виданий управлінням містобудування та архітектури виконавчого комітету Рівненської міської ради  
(найменування уповноваженого органу містобудування та архітектури)

Начальник відділу генплану та розвитку міста управління містобудування та архітектури  
(посада)



Юрков А.В.  
(прізвище, ініціали)

М.П.



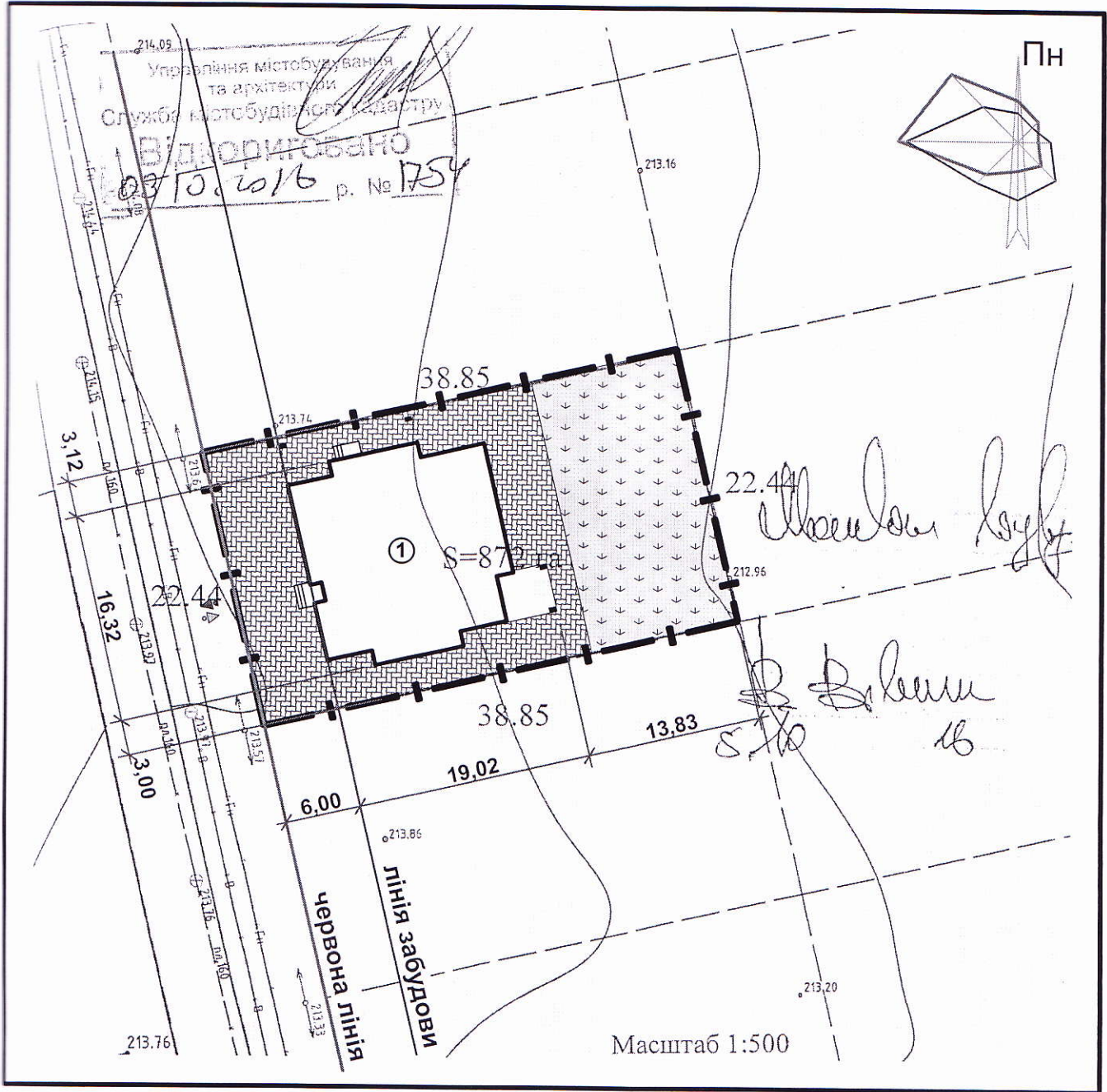

Дата видачі 04 03 2019 року

**СХЕМА**  
**забудови земельної ділянки**  
**Площа земельної ділянки згідно з документами**  
**на землекористування 0,0872 га**  
**M1:500**

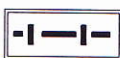

**Умовні позначення**

**Експлікація**

-  - зелені насадження
-  - межі земельної ділянки
-  - Житловий будинок (проект)
-  - мощення
-  - в'їзд-виїзд на територію ділянки

Начальник відділу генплану та розвитку міста управління містобудування та архітектури



А. Юрков

М. П. "04" 03 2019 року

ФАСАД 1/1-6

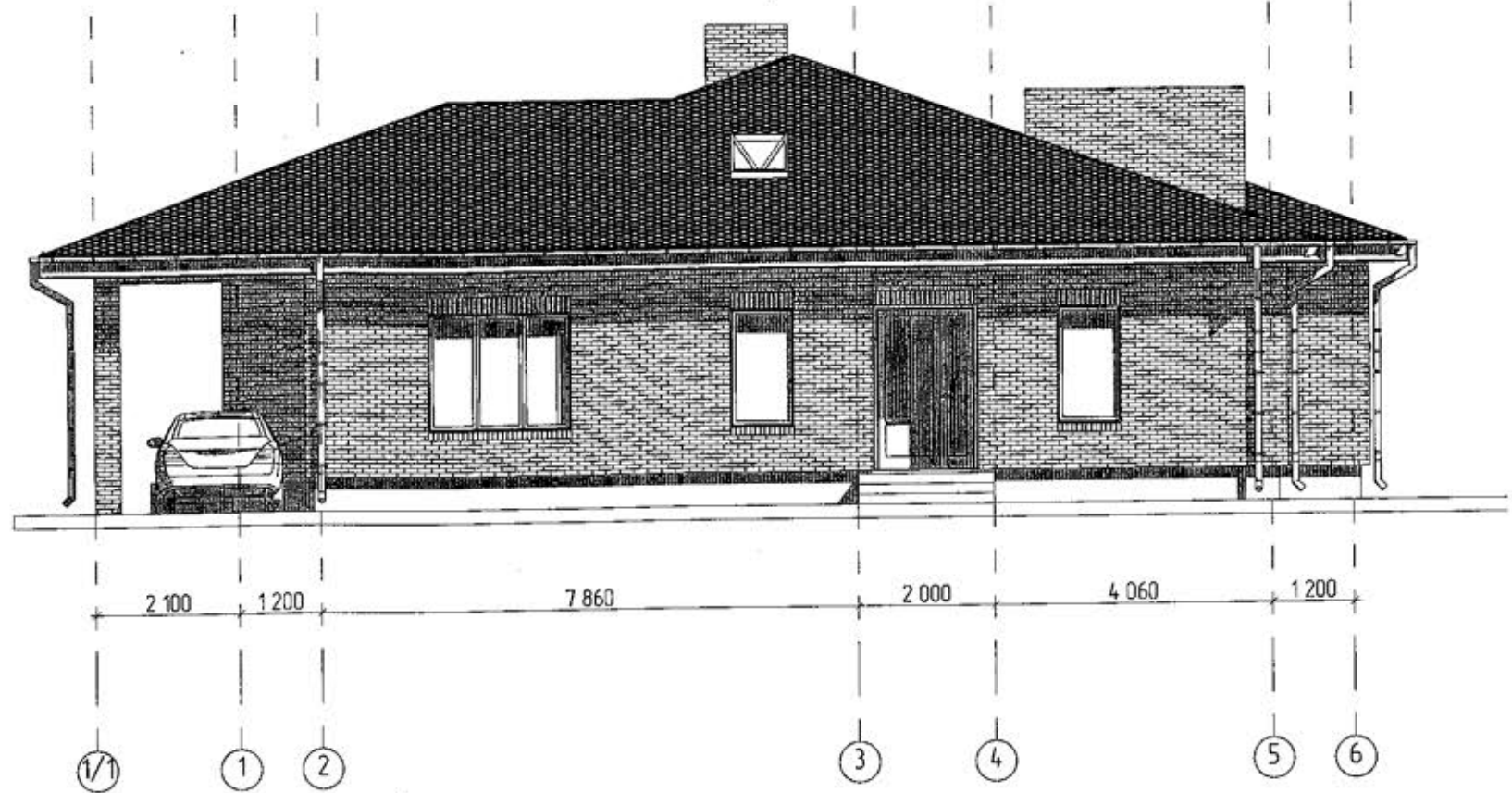

ФАСАД А-Д

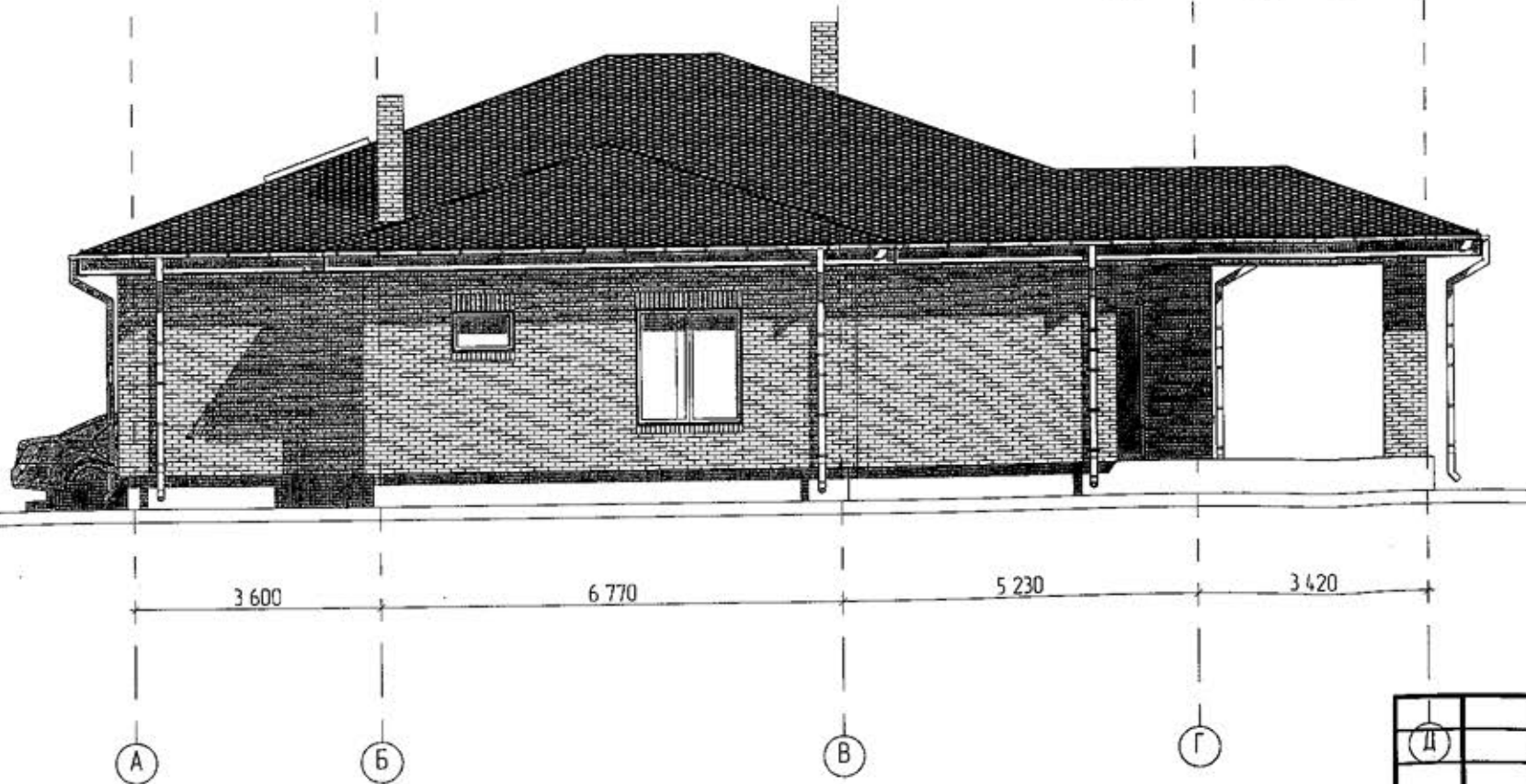

						Е/К15-848/01.19			
						Будівництво індивідуального житлового будинку в районі вулиць Макарова та Пржевальського, 45 в м. Рівне			
Зм.	Кільк.	Арк.	№ Док.	Підпис	Дата	Житловий будинок	Стадія	Аркуш	Аркушів
ГАП		Літвінчук		<i>[Signature]</i>	01.19		ЕП	6	
Виконав		Ющук		<i>[Signature]</i>	01.19	Фасади 1/1-6, А-Д ч/б	ПП "МБЛ Компані"		
Н.Контр		Літвінчук		<i>[Signature]</i>	01.19				