

Лінійні виміри рр 01-П/58 01.03.21



БУДІВЕЛЬНИЙ ПАСПОРТ

Статус документа: Діючий

Будівництво блокованого житлового будинку (зі змінами)

(назва об'єкта будівництва)

Рівненська обл., Рівненський район, Рівненська територіальна громада, м. Рівне (станом на 01.01.2021), вулиця Шевченка, б. 115

(місцезнаходження земельної ділянки)

Документ, що засвідчує право власності або користування земельною ділянкою, або договір суперфіцію Кадастровий номер: 5610100000:01:015:0205, витяг з Державного земельного кадастру, витяг з Державного реєстру речових прав на нерухоме майно про реєстрацію права власності №228024836 від 13.10.2020, Кадастровий номер: 5610100000:01:015:0205, витяг з Державного земельного кадастру, витяг з Державного реєстру речових прав на нерухоме майно про реєстрацію права власності №228024597 від 13.10.2020

Замовник КОВТУН ОКСАНА ОЛЕКСАНДРІВНА

Реєстраційний номер ЄДЕССБ ВР01:6363-6894-3933-1425

Реєстраційний номер 01-П/58 від 02 червня 2021 р.

Реєстраційний № містобудівного кадастру 01-П/58

Екземпляр 2

Назва органу, що видав УПРАВЛІННЯ МІСТОБУДУВАННЯ ТА АРХІТЕКТУРИ ВИКОНАВЧОГО КОМІТЕТУ РІВНЕНСЬКОЇ МІСЬКОЇ РАДИ (02499015)

Планувальні обмеження відсутні

Охоронні зони відсутні

Заступник начальника
управління

(уповноважена особа відповідного
уповноваженого органу
містобудування та архітектури)



Качмар В'ячеслав Максимович
(прізвище, ім'я, по батькові)



Документ створено в Єдиній державній електронній системі у сфері будівництва.
Дата створення: 02.06.2021

* Будівельний паспорт складається у двох примірниках. Перший примірник надається забудовнику, другий примірник постійно зберігається в архіві уповноваженого органу містобудування та архітектури, який видав будівельний паспорт.

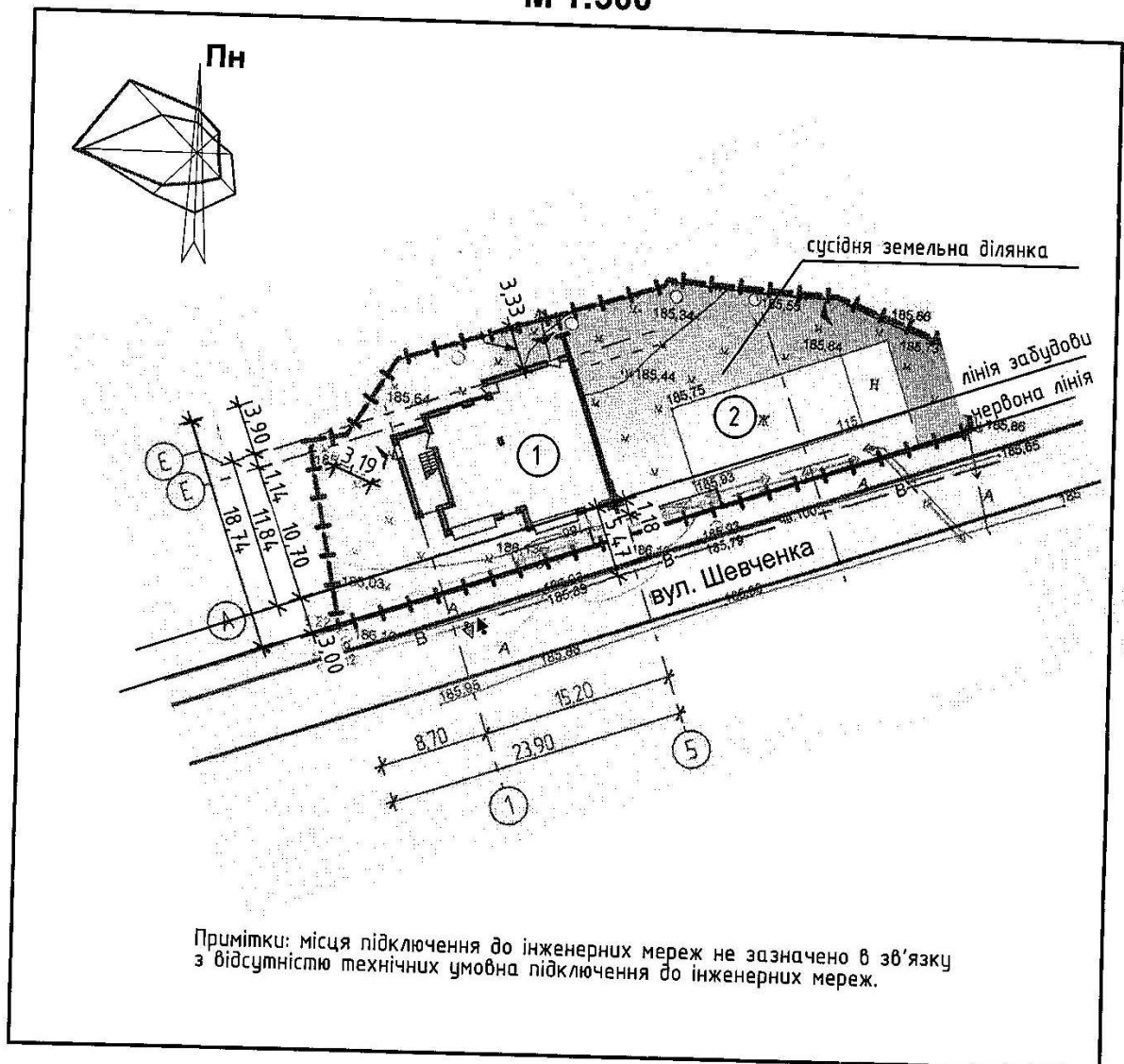

СХЕМА
забудови земельної ділянки
Площа земельної ділянки згідно з документами
на землекористування 0,0337 га
М 1:500



Умовні позначення

-  - межі земельної ділянки
-  - в'їзд-виїзд на територію ділянки

Експлікація

-  - блокований житловий будинок (проект)
-  - сусідній житловий будинок (існ.)

Заступник начальника управління
 містобудування та архітектури



В'ячеслав КАЧМАР

" 02 " 06 2021 року

Фасад 1-5

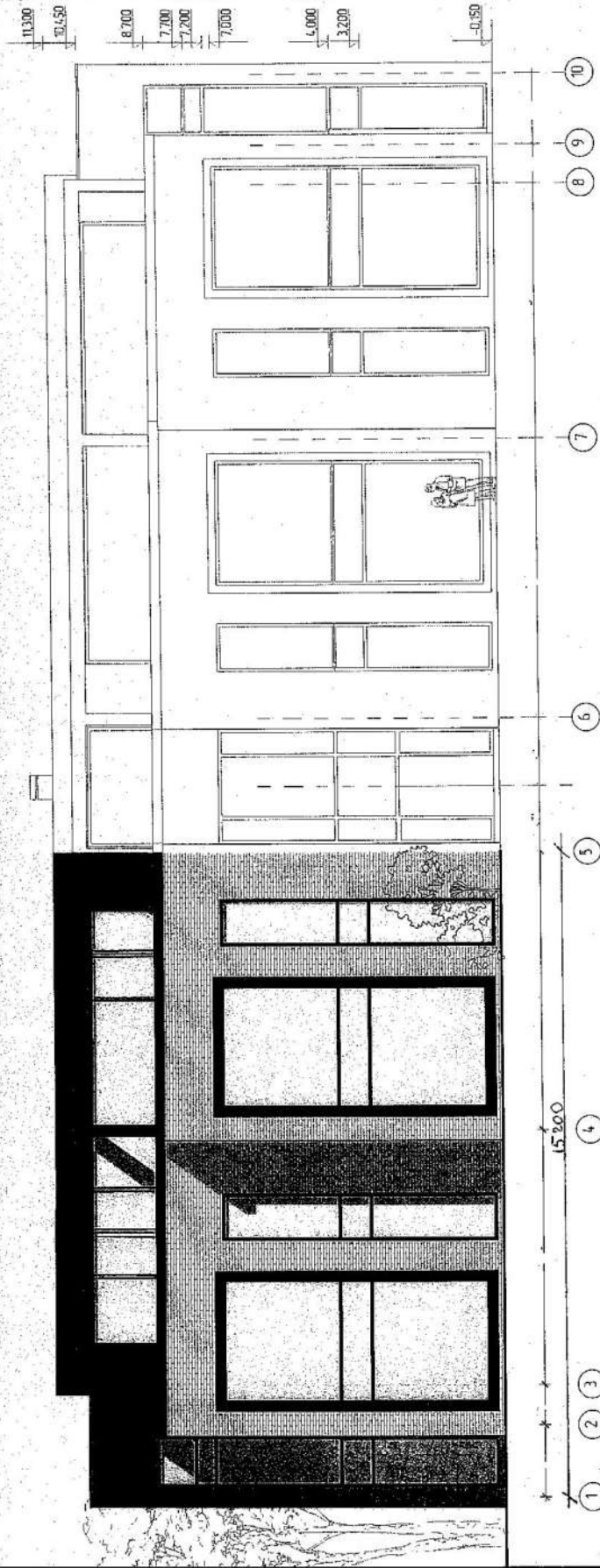

ПАСПОРТ ОПОРЯДЖЕННЯ ФАСАДУ

Поз. маркі-банія	Елемент фасаду	Матеріал оздоблення	№ каб. або зразок кольору
1		клинкерна цегла	
2		камінець декоративна штукатурка	
3		металева оброблення вкрито чорного кольору	

Зв.	Комп.	Арх.	МФК	ПФ	Дек.	Склад	Арх.	Архітект.
Фрх		Базиліс ДС				Е	03	8
Бригада №02 Надає збірні матеріали та обладнання згідно з технічними умовами проекту.						Фасад 1-5 		

Фасад 1-5



ПАСПОРТ ОПОРЯДЖЕННЯ ФАСАДУ

Поз. маркування	Елемент фасаду	Матеріал оздоблення	№ код або зразок кольору
1		клинкерна цегла	
2		камінцева декоративна шпукатурка	
3		металево абрамлення вкна чорного кольору	

№	Колур.	Арх.	МДХ	Іст.	Дато	Б-ОУДБ-15/02/15 Нове будівництво житлового будинку по вул. Шевченка, 115 в м. Рівне на земельній ділянці з кадастровим номером:	Стілець	Арх.	Арх.	
арх.		Богдан В.С.					€	03	8	
Фасад 1-5										